



CELERIDADE PARA UNS E DEMORA PARA OUTROS É INJUSTIÇA!



Sintrajufe RS
FILIADO À FENAJUFE E CUT

ALERTA
E CONVOCA
A CATEGORIA

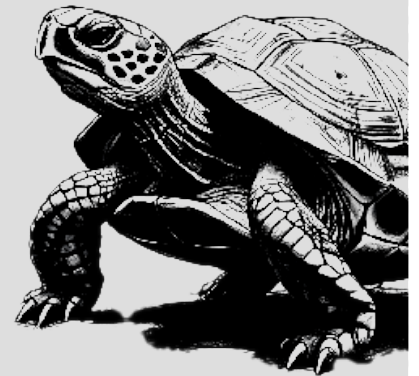

Na semana passada, após reunião do Fórum de Carreira, o conselheiro do CNJ, juiz Guilherme Feliciano, apresentou proposta de reajuste salarial aos servidores e servidoras do Judiciário Federal. A proposta, recebida pela categoria após cobrança e mobilização, prevê reajuste de 5% no vencimento básico e aumento da GAJ para 165%.

A proposta do representante indicado pelo STF equivale a um reajuste de 15,93%, considerando a soma de vencimento básico e GAJ. Esse reajuste seria aplicado em 2026. Já a reestruturação da carreira, com sobreposição, seria implementada entre 2027 e 2030.

O fato de existir uma proposta é resultado da ação da categoria,

seus sindicatos e da Fenajufe, prova de que nossa unidade e ação é necessária e capaz de fazer repercutir nossas reivindicações. Contudo, nunca é demais lembrar que o que foi apresentado pelo representante do STF no Fórum de Carreira é distante da velocidade e do valor do reajuste salarial pago à magistratura em forma de indenizações.

Queremos o justo, nada mais do que isso. Da mesma forma que queremos que não haja tratamentos e velocidades diferenciadas entre as demandas dos trabalhadores e da magistratura.

Mas atenção! Nada está garantido até agora. Não queremos repetir o filme do adicional de qualificação (AQ), no qual o Fórum de Carreira aprovou por unanimidade uma

proposta que depois saiu desfigurada por diretores de tribunais alegando “falta de orçamento”. Sabemos que a palavra “orçamento” só existe para os servidores e que as dificuldades para aprovar nossas demandas estão em choque com as facilidades com as quais penduricalhos da magistratura são aprovados.

No dia 30 de junho, segunda-feira, vamos cobrar que esta proposta seja imediatamente transformada em projeto de lei para aprovação em 2025, com efeitos já em janeiro de 2026. Participe do ato público em Porto Alegre, às 14h, em frente à Justiça Federal. No interior, reforçamos a indicação de que sejam realizadas manifestações em frente aos prédios. Quem sabe faz a hora!

**MINISTRO
BARROSO.
CHEGA DE
DEMORA!**



ATO PÚBLICO
30 DE JUNHO - 14H
SEGUNDA (EM FRENTE À
JUSTIÇA FEDERAL
DE PORTO ALEGRE)

ELEIÇÕES DO SINTRAJUFES DIAS 25, 26 E 27 DE JUNHO - VEJA COMO VOTAR EM SINTRAJUFES.ORG.BR

**MINISTRO
BARROSO.
CHEGA DE
DEMORA!**



ATO PÚBLICO
30 DE JUNHO - 14H
SEGUNDA (EM FRENTE À
JUSTIÇA FEDERAL
DE PORTO ALEGRE)

Tabela salarial elaborada a partir dos índices apresentados pelo representante do STF no Fórum de Carreira, juiz Guilherme Feliciano, considerando 5% de reajuste no vencimento básico e aumento da GAJ para 165%.

CARGO	CLASSE	PADRÃO	VENC ATUAL	VENC + GAJ ATUAL	5% VB + 165% GAJ	DIFERENÇA
ANALISTA JUDICIÁRIO	C	13	9.292,14	22.301,14	25.855,38	3.554,24
		12	9.021,50	21.651,60	25.102,32	3.450,72
		11	8.758,73	21.020,95	24.371,17	3.350,22
	B	10	8.503,62	20.408,69	23.661,32	3.252,63
		9	8.255,95	19.814,28	22.972,18	3.157,90
		8	7.810,73	18.745,75	21.733,36	2.987,61
		7	7.583,23	18.199,75	21.100,34	2.900,59
	A	6	7.362,37	17.669,69	20.485,79	2.816,10
		5	7.147,92	17.155,01	19.889,09	2.734,08
		4	6.939,75	16.655,40	19.309,85	2.654,45
		3	6.565,50	15.757,20	18.268,50	2.511,30
		2	6.374,26	15.298,22	17.736,38	2.438,16
	TÉCNICO JUDICIÁRIO	C	13	5.663,47	13.592,33	15.758,61
12			5.498,51	13.196,42	15.299,60	2.103,18
11			5.338,36	12.812,06	14.853,99	2.041,93
B		10	5.182,88	12.438,91	14.421,36	1.982,45
		9	5.031,90	12.076,56	14.001,26	1.924,70
		8	4.760,56	11.425,34	13.246,26	1.820,92
		7	4.621,90	11.092,56	12.860,44	1.767,88
A		6	4.487,29	10.769,50	12.485,88	1.716,38
		5	4.356,59	10.455,82	12.122,21	1.666,39
		4	4.229,69	10.151,26	11.769,11	1.617,85
		3	4.001,60	9.603,84	11.134,45	1.530,61
		2	3.885,06	9.324,14	10.810,18	1.486,04
		1	3.771,88	9.052,51	10.495,26	1.442,75
AUXILIAR JUDICIÁRIO	C	13	3.354,11	8.049,86	9.332,81	1.282,95
		12	3.209,70	7.703,28	8.930,99	1.227,71
		11	3.071,48	7.371,55	8.546,39	1.174,84
	B	10	2.939,22	7.054,13	8.178,38	1.124,25
		9	2.812,64	6.750,34	7.826,17	1.075,83
		8	2.660,96	6.386,30	7.404,12	1.017,82
		7	2.546,38	6.111,31	7.085,30	973,99
	A	6	2.436,73	5.848,15	6.780,20	932,05
		5	2.331,80	5.596,32	6.488,23	891,91
		4	2.231,38	5.355,31	6.208,81	853,50
		3	2.111,05	5.066,52	5.874,00	807,48
		2	2.020,14	4.848,34	5.621,04	772,70
		1	1.933,15	4.639,56	5.378,99	739,43

 **Sintrajufe RS**
FILIADO À FENAJUFE E CUT



Coloque na agenda!

Participe das eleições do Sintrajufe/RS nos dias 25, 26 e 27 de junho, através do endereço

sintrajufe.votoeletronico.com.br

ou fotografe o QR Code ao lado. O estatuto da entidade exige a participação de no mínimo 50% dos filiados(as). O login é o CPF e a senha será enviada pelo e-mail, Whatsapp ou SMS.

